

М. Д. Каменской
ПЕСНЬ МИНЬОНЫ

Соч. 25, № 3

Слова Ф. ТЮТЧЕВА (из Гете)

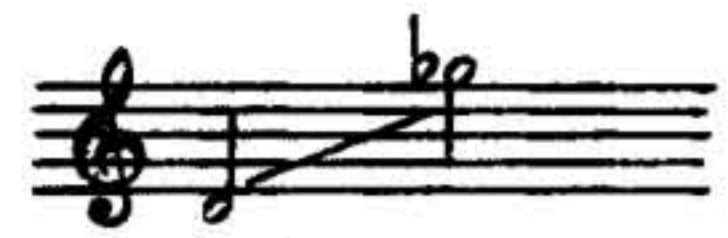

Allegro moderato

p

poco cresc.

p

p

Ты зна_ешь край, где мирт и

pp

p

Any-notes.com

лавр ра-стет, глу-бок и чист ла-зур-ный не - ба свод, цве -

cresc.

-тет ли-мон, и а-пель-син зла-той, как жар, го-рит под зе-ленью гу-стой?.. Ты

cresc.

rit.

зна-ешь край?.. Ты зна-ешь край?.. Ту - да, ту-да, ту-

a tempo

p

cresc.

p

Мир-звук.рф

Any-notes.com

- да с то бой хо те ла бя у кры ть ся, ми лый мой! Ты зна ешь

f

mf *f*

край? Ту да сто бой хо те ла бя у кры ть ся, ми лый

p *rit.*

p

мой!.. Ты зна ешь высь, сте зей по кру тиз нам ло шак бре -

a tempo *p*

p *cresc.*

Мир-звук.ру

Amy-notes.com

-дет в ту-ма-не по-ска-лам, в у-щель-ях гор от-ро-дье

cresc.

cresc.

змей жи-вет, гре-мит об-вал и во-до-пад ре-вет? Ты зна-ешь путь?.. Ты

f rit.

f

зна-ешь путь?.. Ту-да, ту-да и нам с то-бой про-

[p] a tempo

p

Any-notes.com

f

- ло-жен след: уй-дем, вла-сти-тель мой! Ты зна-ешь путь? *p* Ту-да и

mf *f* *p*

rit.

нам след про-ло-жен: уй-дем, вла-сти-тель мой! *p* Ты

Any-notes.com

a tempo

зна-ешь дом на мраморных столбах си-я-ет зал и ку-пол весь в лу-

p

Any-notes.com

mf
- чах; гля - дят ку - ми - ры мол - ча и гру - тя.

pp
„Что, что с то - бой, бед - но - е ди - тя?“ Ты зна - ешь дом?..

cresc. Ты зна - ешь дом?.. Ту - да с то - бой уй - дем, ро - ди -

f - тель мой! Ты зна - ешь край, где мирт и - лавр ра - стет, глу - бок и

Any-notes.com

чист ла_зур_ный не - ба свод; цве - тет ли_мон, и а_пель

Any-notes.com

-син зла_той, как жар, го_рит под зе_лень_ю гу_стой?.. Ты зна_ешь край?.. Ты

rit.

The second system continues the musical score. The vocal line has the lyrics '-син зла_той, как жар, го_рит под зе_лень_ю гу_стой?.. Ты зна_ешь край?.. Ты'. A 'rit.' (ritardando) marking is placed above the vocal line. The piano accompaniment continues with similar rhythmic patterns.

Any-notes.com

зна_ешь край?.. Ту - да, ту - да, ту - да сто_бой хо_

p a tempo *cresc.*

Any-notes.com

-те_ла б я у_крыться, ми_лый мой!.. Ты зна_ешь край?.. Ту_дасто_

f *p*

mf *f* *p*

Any-notes.com

-бой хо-те-ла б я у-крыть-ся, ми - лый мой!

f Ми - лый мой! *a tempo*

cresc. *p*

ppp
