Any-notes.com

Я ли в поле да не травушка была...

И. СУРИКОВ

П. ЧАЙКОВСКИЙ, соч. 47, № 7.
(1840 - 1893.)

Moderato

Ф - п.

Голос

Я - ли в поле да не - травушка бы_ла, — я - ли в поле не зе_

_ле_на_я. рос_ла, — взя_ли ме_ня, тра_вуш_ку, ско_си_ли, на

Мир-звуков.рф

Any-notes.com

sf

сол_ныш_ке в по _ ле ис_су_ши _ ли!

p sf mf

cresc. poco a poco

p

Ох, ты, го_ре мо_е, го _ рюш _ ко!

mf

mf cresc.

cresc.

Ох, ты, го_ре мо_е, го _ рюш _ ко!

f

Знать, знать та _ ка _ я мо _ я до _ _ _ люш _

f

ff

ff

Мир-звуков.рф

Any-notes.com

-ка!...

pp

pp

marcato il basso

p

Я - ли в по-ле не ка - ли-нушка бы-ла; я - ли в поле да не

p

mf

p

più f

sf

крас-на-я рос-ла; взя - ли ка-ли-нуш-ку, сло-ма - ли, да

mf

p

sf

sf

в жгу-ти-ки ме-ня по-свя-за - ли!

p

sf

mf

Мир-звуков.рф

Any-notes.com

p cresc. poco a poco

Ох, ты, го - ре мо - е, го - рюш - ко!

p

mf

mf cresc.

Ох, ты, го - ре мо - е, го - рюш - ко!

cresc.

f

Знать, знать та - ка - я мо - я до - - - - люш -

ff

f

ff

- ка!

pp

pp

marcato il basso

Мир-звуков.рф

Any-notes.com

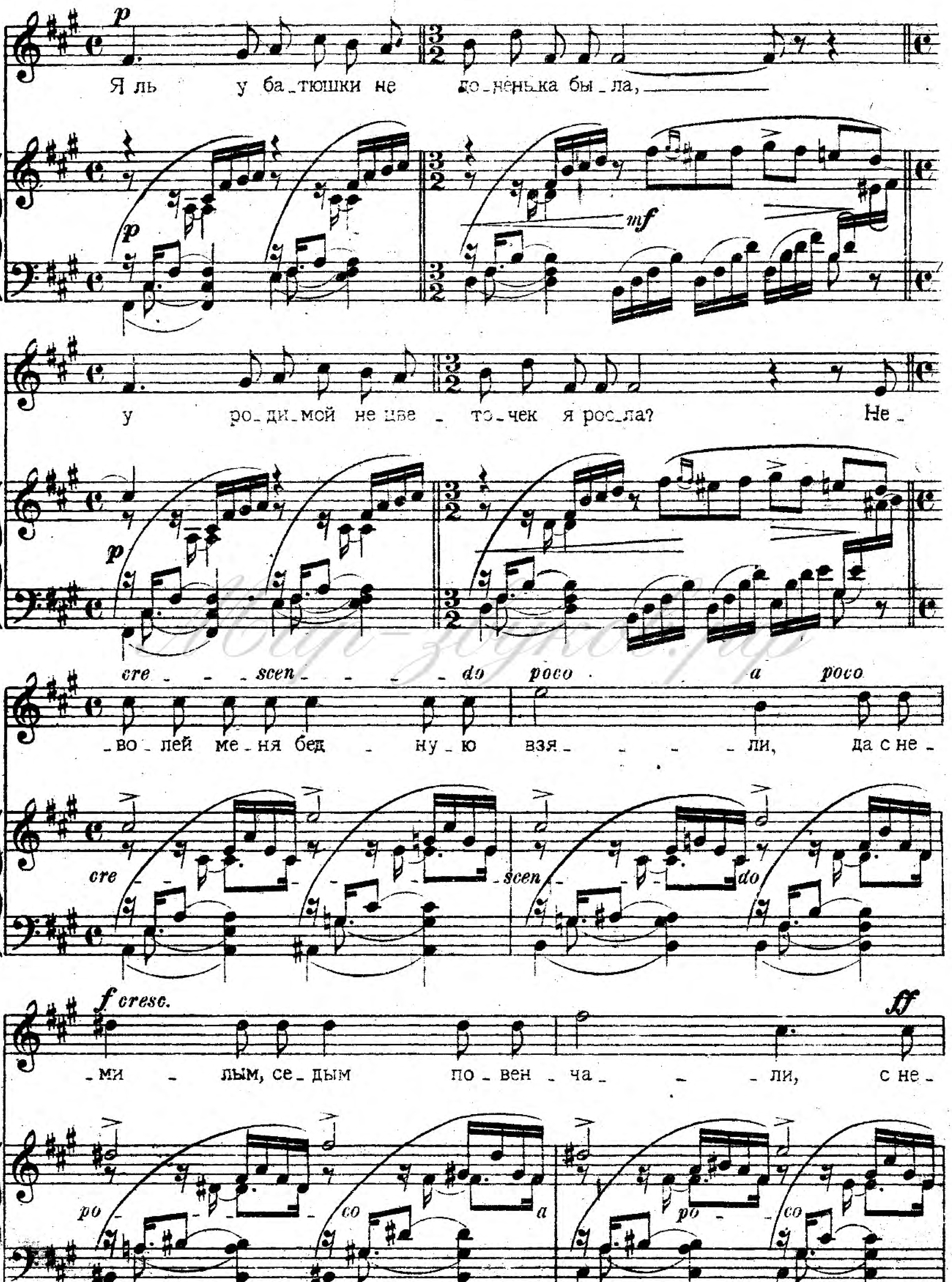

Мир-звуков.рф

Any-notes.com

-ми - лым да с се - дым по - вен -

f

- ча - ли!

f

p

Ped.

p cresc. poco a poco

Ох, ты, го - ре мо - е, го - рюш - ко!

mf

Ох, ты, го - ре мо - е, го - рюш - ко!

cresc.

Мир-звуков.рф

Any-notes.com

Знать, знатьта - ка_я мо_я до_ - - - - - - - -люш -

_ка!

marcato

marcato il basso

dim.

marcato

marcato

Мир-звуков.рф